

# BIENVENIDOS

## ESCUELA TÉCNICA SUPERIOR DE INGENIEROS AGRÓNOMOS DE CIUDAD REAL

CURSO 2019-20

# EQUIPO DE DIRECCIÓN:

JESÚS A. LÓPEZ PERALES

Director

MARTA MARÍA  
MORENO  
VALENCIA

Subdirectora de  
Ordenación  
Académica

ROCÍO  
GÓMEZ GÓMEZ

Subdirectora de  
Postgrado y  
Calidad

FRANCISCO J.  
GARCÍA  
NAVARRO

Secretario y  
Gestión  
Económica

# TÍTULOS DE GRADO QUE SE IMPARTEN:

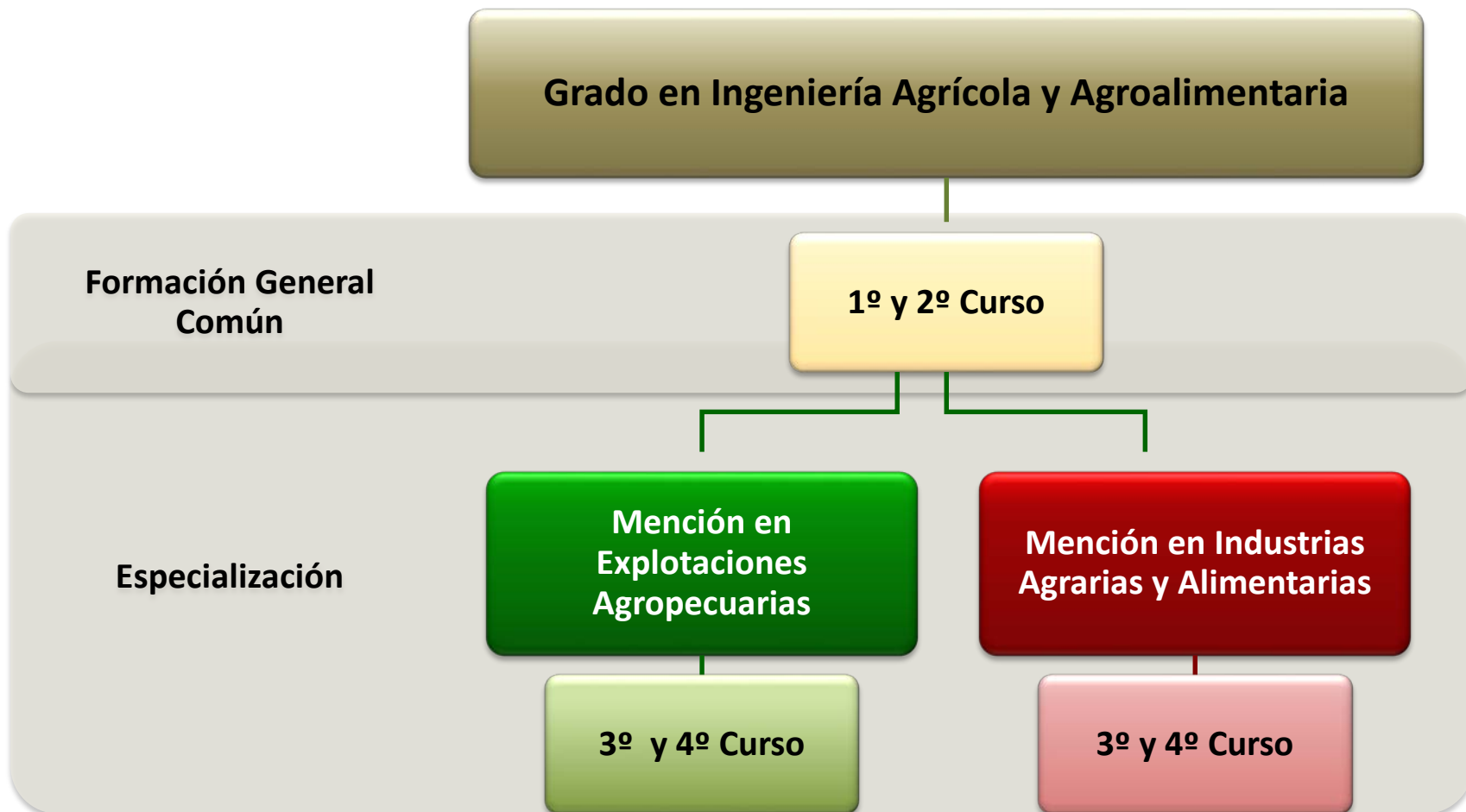

# TÍTULOS DE GRADO QUE SE IMPARTEN:

A photograph of a wine cellar with several students in white lab coats examining wine racks. The racks are filled with wine bottles, and the walls are lined with wooden barrels. The text 'Grado de Enología' is overlaid in the center of the image.

Grado de **Enología**



INSTALACIONES DEL CENTRO



CRÉDITOS ECTS



NORMATIVAS ESPECÍFICAS GRADOS



PROGRAMACIÓN DE 1º CURSO



SERVICIOS DE LA UCLM



RELACIONES EXTERNAS

# DISTRIBUCIÓN DEL EDIFICIO

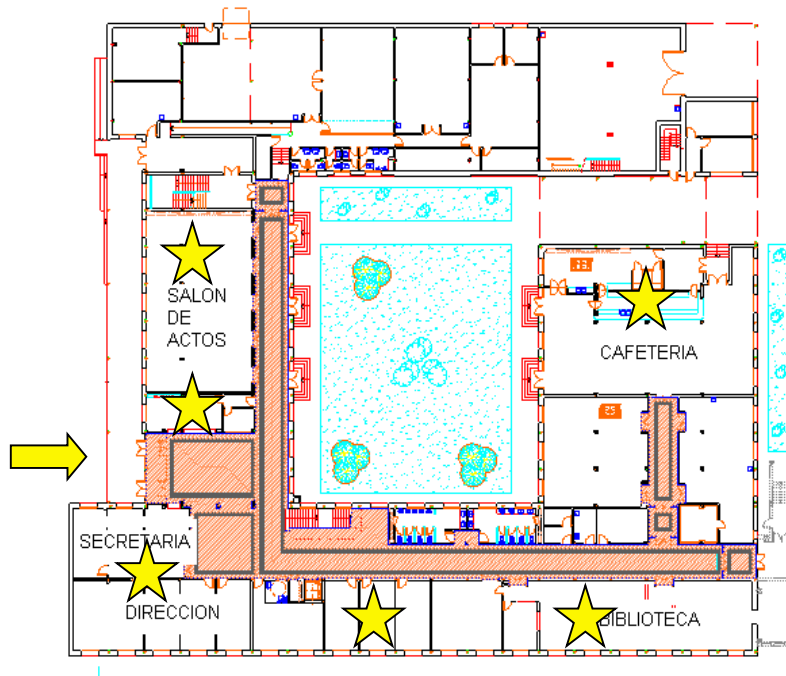

**PLANTA BAJA**  
**SERVICIOS GENERALES**

ENTRADA PRINCIPAL

AULA ENRIQUE RGUEZ. DE LA RUBIA

SECRETARÍA-DIRECCIÓN

BIBLIOTECA

CONSERJERÍA

DELEGACIÓN DE ALUMNOS

CAFETERÍA

# DISTRIBUCIÓN DEL EDIFICIO

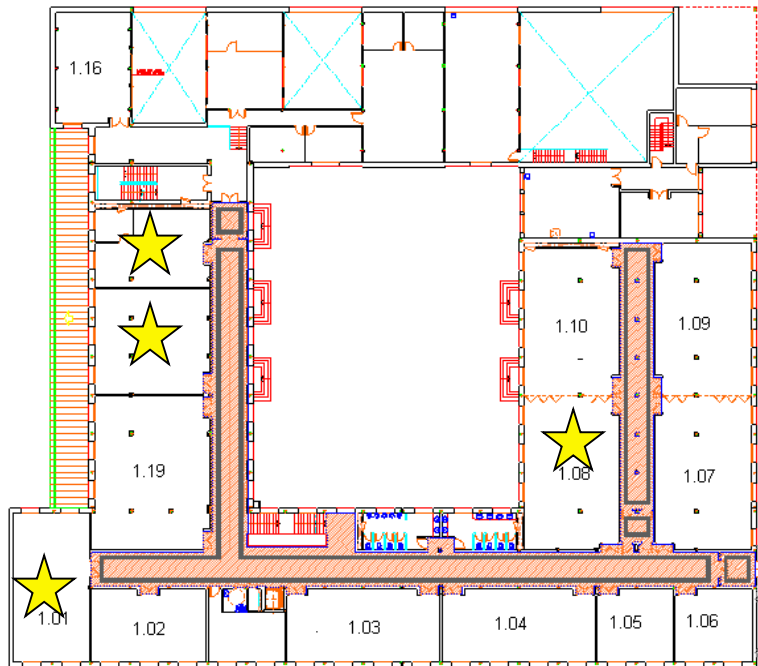

AULA 1º | AGRÍCOLA Y AGROALIMENTARIO

AULA DE INFORMÁTICA

AULA DE IDIOMAS

**PRIMERA PLANTA  
AULAS**



INSTALACIONES DEL CENTRO



CRÉDITOS ECTS



NORMATIVAS ESPECÍFICAS GRADOS



PROGRAMACIÓN DE 1º CURSO



SERVICIOS DE LA UCLM



RELACIONES EXTERNAS



# ¿QUÉ SON LOS CRÉDITOS ECTS?

## European Credit Transfer System

- *ES UN SISTEMA CENTRADO EN EL ESTUDIANTE.*
- *SE BASA EN LA CARGA DE TRABAJO DEL ALUMNO NECESARIA PARA LA CONSECUCIÓN DE LOS OBJETIVOS DE UN PROGRAMA.*
- *LOS OBJETIVOS SE DEFINEN EN FUNCIÓN DE LOS RESULTADOS DEL APRENDIZAJE Y DE LAS COMPETENCIAS QUE SE HAN DE ADQUIRIR.*
- *FACILITA LA TRANSPARENCIA Y LA COMPARABILIDAD MEDIANTE EL SUPLEMENTO EUROPEO AL TÍTULO.*

# CARGA LECTIVA DE LOS CRÉDITOS ECTS

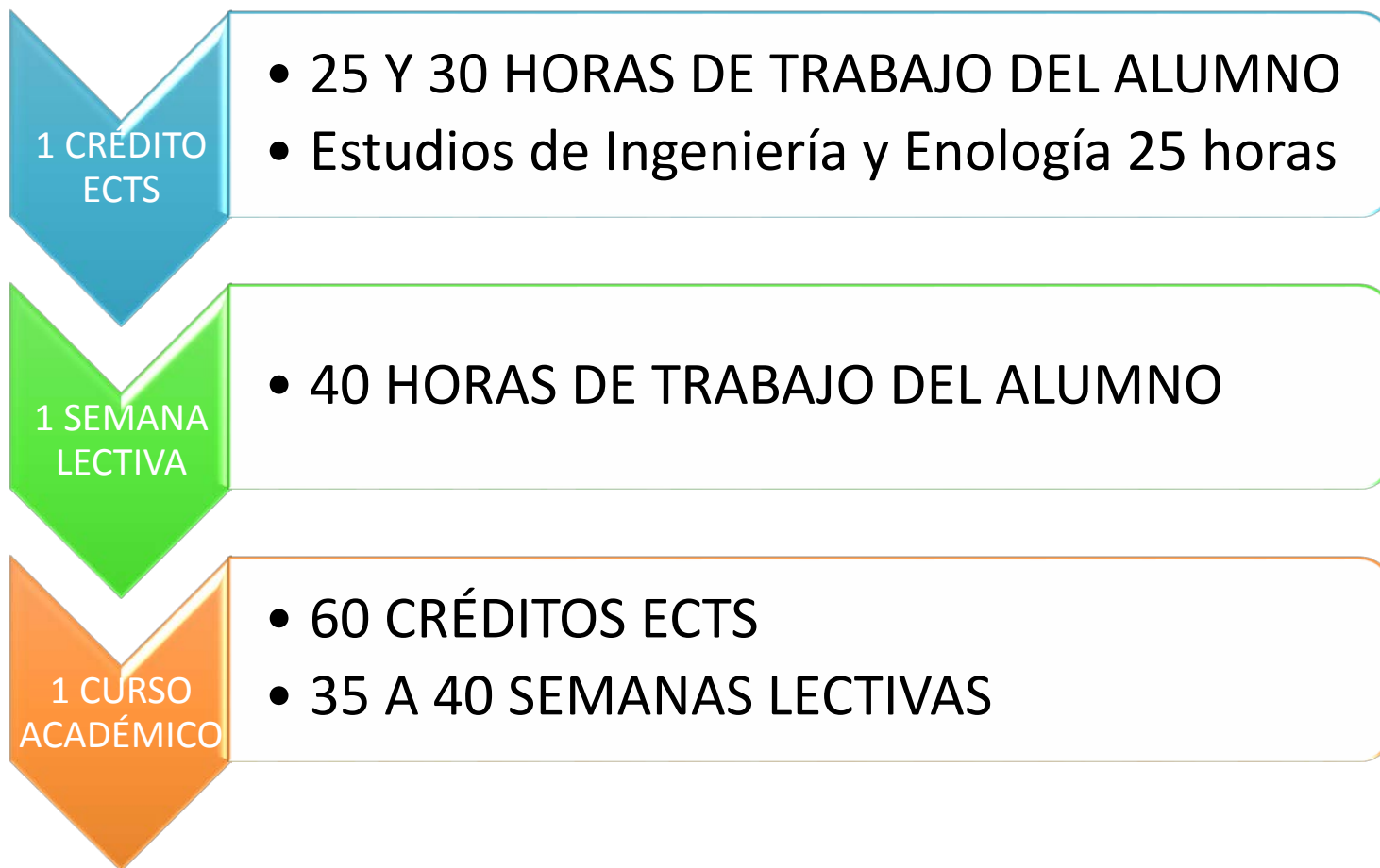

# TÍTULOS DE GRADO

240 ECTS (4 años)

## SE BASAN EN:

- OBJETIVOS FORMATIVOS DE CARÁCTER GENERAL Y ORIENTACIÓN PROFESIONAL.

## PROPORCIONAN:

- FORMACIÓN ORIENTADA A ADQUIRIR LAS COMPETENCIAS PROFESIONALES NECESARIAS PARA INTEGRARSE EN EL ÁMBITO LABORAL EUROPEO CON UNA CUALIFICACIÓN PROFESIONAL ADECUADA.

## HABILITAN PARA:

- EL PLENO EJERCICIO PROFESIONAL EN BASE A LAS COMPETENCIAS PROPIAS DE CADA TITULACIÓN

# CRÉDITOS ECTS

Se computan **TODAS** las actividades que realiza el alumno en la asignatura





INSTALACIONES DEL CENTRO



CRÉDITOS ECTS



NORMATIVAS ESPECÍFICAS GRADOS



PROGRAMACIÓN DE 1º CURSO



SERVICIOS DE LA UCLM



RELACIONES EXTERNAS

## NORMATIVA ESPECÍFICA DE LOS TÍTULOS DE GRADO



- Normativa de permanencia en estudios oficiales de Grado y Máster en la UCLM. (25-7-2013).
- Acreditación de una Lengua Extranjera para la obtención del Título de Grado en la UCLM y para el acceso al Máster de Formación del Profesorado de E. S. (26-2-2013).
- Normativa sobre la elaboración del Trabajo Fin de Grado en la UCLM (22-5-2013) y reglamento propio de la ETSIA (GIAA: 20-6-2017).

## NORMATIVA DE PERMANENCIA EN ESTUDIOS OFICIALES DE GRADO Y MÁSTER EN LA UCLM.

### Artículo 3. Matrícula

5. El estudiante deberá matricularse en las asignaturas pendientes de superar de cursos anteriores, no pudiendo formalizar la matrícula sin que se cumpla este requisito

### Artículo 4. Anulación de Matrícula

1. Los estudiantes podrán anular o modificar su matrícula una vez concluidos los plazos establecidos a tal efecto, únicamente cuando concurren circunstancias especiales debidamente justificadas, que serán valoradas por la Comisión de Permanencia. Si se diesen esas circunstancias el estudiante tendrá derecho a la devolución del importe de los precios públicos abonados. En ningún caso procederá la devolución de las tasas administrativas.

## NORMATIVA DE PERMANENCIA EN ESTUDIOS OFICIALES DE GRADO Y MÁSTER EN LA UCLM.

### Artículo 4. Anulación de Matrícula

2. Se admitirá la anulación de la matrícula, sin devolución del importe abonado en concepto de precios públicos, cuando se solicite antes del 31 de diciembre del curso correspondiente, siempre que no implique el incumplimiento de la normativa que resulte de aplicación.



## NORMATIVA DE PERMANENCIA EN ESTUDIOS OFICIALES DE GRADO Y MÁSTER EN LA UCLM.

### Artículo 5. Permanencia en estudios de Grado y Máster

1. La permanencia de los estudiantes en los estudios de Grado será de un máximo de **ocho** años para los estudiantes de tiempo completo y **doce** años para estudiantes de tiempo parcial. Los estudiantes que alternen dedicación a tiempo completo y parcial dispondrán de **10** años de permanencia.

A estos efectos contarán como años de permanencia aquellos en que el alumno haya formalizado matrícula y ésta no haya sido anulada.

## NORMATIVA DE PERMANENCIA EN ESTUDIOS OFICIALES DE GRADO Y MÁSTER EN LA UCLM.

### Artículo 5. Permanencia en estudios de Grado y Máster

3. Los estudiantes matriculados en primer curso de las titulaciones de Grado, tendrán que superar 6 créditos ECTS para poder continuar los estudios de grado en los que están matriculados independientemente de cual sea su régimen de dedicación.
4. No contabilizarán como créditos aprobados los que hayan sido reconocidos por estudios no universitarios o los obtenidos por participación en actividades universitarias, culturales, deportivas, de representación estudiantil, solidarias y de cooperación previstas en el RD 1393/07 modificado por el RD 861/10.

## NORMATIVA DE PERMANENCIA EN ESTUDIOS OFICIALES DE GRADO Y MÁSTER EN LA UCLM.

### Artículo 6. Régimen de convocatorias

1. Los estudiantes disponen de seis convocatorias para superar cada asignatura de su titulación.
  
5. La no comparecencia a la prueba final supondrá la anulación automática de convocatorias. Esta norma no será de aplicación a la convocatoria especial de finalización ni a la convocatoria extraordinaria establecida en el art. 6.2 que, en todo caso, supondrá a efectos académicos y administrativos la consumición de una convocatoria, independientemente de la comparecencia o no del estudiante a la prueba final...

## NORMATIVA DE PERMANENCIA EN ESTUDIOS OFICIALES DE GRADO Y MÁSTER EN LA UCLM.

### Artículo 7. Consecuencias de no superar los controles de permanencia

1. Los alumnos que no cumplan lo establecido en los artículos 5 y 6 deberán abandonar los estudios correspondientes, pudiendo a tal efecto iniciar otros estudios universitarios, sometiéndose al procedimiento general de ingreso en la Universidad de Castilla-La Mancha.
2. Dichos alumnos, en el caso de incumplir nuevamente los artículos 5 y 6 cuando cursen la segunda titulación, no podrán continuar estudios en la UCLM.

# ESCUELA TÉCNICA SUPERIOR DE INGENIEROS AGRÓNOMOS DE CIUDAD REAL

Escuela +

Estudios -

Títulos de Grado

Títulos de Máster

Programas de Doctorado

Prácticas Externas

Estudiantes +

PDI y PAS +



# ESCUELA TÉCNICA SUPERIOR DE INGENIEROS AGRÓNOMOS DE CIUDAD REAL

---

Escuela +

---

Estudios -

---

Títulos de Grado -

Grado en Ingeniería Agrícola y  
Agroalimentaria

Grado en Enología

Doble Título de Grado en Ingeniería  
Agrícola y Agroalimentaria y Grado en  
Enología

Títulos de Máster

Programas de Doctorado

Prácticas Externas

---

**Estudiantes** +



## Títulos de Grado

Títulos de Grado que puedes cursar en  
la ETSIA de Ciudad Real

- Grado en Ingeniería Agrícola y Agroalimentaria
- Grado en Enología
- Doble Título de Grado en Ingeniería Agrícola y Agroalimentaria y Grado en Enología

# ESCUELA TÉCNICA SUPERIOR DE INGENIEROS AGRÓNOMOS DE CIUDAD REAL

Escuela +

Estudios +

Prácticas Externas

Estudiantes -

**Normativa**

Programa de Movilidad

Biblioteca

Representantes de Estudiantes

Estatuto del estudiante

Actividades Docentes curso 2017-18

Buzón de sugerencias

PDI y PAS +



En este enlace se encuentra la normativa de uso más frecuente por los estudiantes, agrupada en tres niveles diferentes: Normativa general de la Universidad de Castilla-La Mancha; Normativa propia de la Escuela T. S. de Ingenieros Agrónomos y por último enlace a los BOE propios de nuestros títulos.

Pulsando sobre cada nivel se accede al contenido de cada una de ellos.

2019

**Normativa UCLM**

Normativa ETSIA

BOE

- [Acreditación Conocimiento Lengua Extranjera](#)
- [Corrección de errores de la normativa de acreditación conocimiento lengua extranjera](#)
- [Normativa Trabajo fin de Grado](#)
- [Normativa Permanencia Estudiantes](#)
- [Reglamento Evaluación Estudiantes](#)
- [Reconocimiento de créditos por participación en actividades universitarias](#)
- [Reconocimiento y transferencia de créditos](#)
- [Otra Normativa Estudiantes](#)

## ESCUELA TÉCNICA SUPERIOR DE INGENIEROS AGRÓNOMOS DE CIUDAD REAL

Escuela +

Estudios +

Prácticas Externas

Estudiantes -

**Normativa**

Programa de Movilidad

Biblioteca

Representantes de Estudiantes

Estatuto del estudiante

Actividades Docentes curso 2017-18

Buzón de sugerencias

PDI y PAS +

### Normativa

En este enlace se encuentra la normativa de uso más frecuente por los estudiantes, agrupada en tres niveles diferentes: Normativa general de la Universidad de Castilla-La Mancha; Normativa propia de la Escuela T. S. de Ingenieros Agrónomos y por último enlace a los BOE propios de nuestros títulos.

Pulsando sobre cada nivel se accede al contenido de cada una de ellos.

2019

Normativa UCLM

**Normativa ETSIA**

BOE

- Reglamento Interno de Trabajos Fin de Grado
- Reglamento Interno de Trabajo Fin de Máster
- Reglamento Interno de Prácticas en Empresa



## ESCUELA TÉCNICA SUPERIOR DE INGENIEROS AGRÓNOMOS DE CIUDAD REAL

Escuela +

Estudios +

Prácticas Externas

Estudiantes -

**Normativa**

Programa de Movilidad

Biblioteca

Representantes de Estudiantes

Estatuto del estudiante

Actividades Docentes curso 2017-18

Buzón de sugerencias

PDI y PAS +

### Normativa

En este enlace se encuentra la normativa de uso más frecuente por los estudiantes, agrupada en tres niveles diferentes: Normativa general de la Universidad de Castilla-La Mancha; Normativa propia de la Escuela T. S. de Ingenieros Agrónomos y por último enlace a los BOE propios de nuestros títulos.

Pulsando sobre cada nivel se accede al contenido de cada una de ellos.

2019

Normativa UCLM

Normativa ETSIA

**BOE**

### Boletín Oficial del Estado

- [Orden CIN 323/2009 - Grado](#)
- [Orden CIN 325/2009 - Máster](#)



INSTALACIONES DEL CENTRO



CRÉDITOS ECTS



NORMATIVAS ESPECÍFICAS GRADOS



PROGRAMACIÓN DE 1º CURSO



SERVICIOS DE LA UCLM



RELACIONES EXTERNAS

## ASIGNATURAS DE 1º CURSO GIAA

1º CUATRIMESTRE	2º CUATRIMESTRE
Biología I	Biología II
Física I	Física II
Álgebra	Cálculo y Ecuaciones Diferenciales
Química	Bases de la Producción Animal
Expresión Gráfica	Empresa

## CURSO CERO (gratuito)

# HORARIO 1º CURSO GIAA

Curso 2019-20

Ingeniería Agrícola y Agroalimentaria  
1º Curso – 1º Cuatrimestre

**9 Sept.- 20 Dic.**



	Lunes	Martes	Miércoles	Jueves	Viernes	
09,30-10,30	Álgebra	Física I / Physics I	Química	Álgebra	Biología I	09,30-10,30
10,30-11,30	Álgebra	Física I / Physics I	Química	Álgebra	Biología I	10,30-11,30
11,30-12,30	Física I / Physics I	Biología I	Física I / Physics I	Química	Química	11,30-12,30
12,30-13,30	Expresión gráfica	Biología I	Álgebra	Expresión gráfica	Química	12,30-13,30
13,30-14,30	Expresión gráfica	Expresión gráfica		Expresión gráfica		13,30-14,30
16,30-17,30						16,30-17,30
17,30-18,30						17,30-18,30
18,30-19,30						18,30-19,30
19,30-20,30						19,30-20,30

# HORARIO 1º CURSO GIAA



**28 Ene. - 14 Mayo**

Curso 2019-20  
Ingeniería Agrícola y Agroalimentaria  
1<sup>er</sup> Curso – 2º Cuatrimestre

	Lunes	Martes	Miércoles	Jueves	Viernes	
09,30-10,30	Empresa	Bases de la producción animal	Biología II	Bases de la producción animal		09,30-10,30
10,30-11,30	Empresa	Bases de la producción animal	Biología II	Bases de la producción animal		10,30-11,30
11,30-12,30	Física II / Physics II	Cálculo y ecuaciones diferenciales	Empresa	Cálculo y ecuaciones diferenciales		11,30-12,30
12,30-13,30	Física II / Physics II	Cálculo y ecuaciones diferenciales	Empresa	Cálculo y ecuaciones diferenciales		12,30-13,30
13,30-14,30		Física II / Physics II	Física II / Physics II	Biología II		13,30-14,30
16,30-17,30						16,30-17,30
17,30-18,30						17,30-18,30
18,30-19,30						18,30-19,30



**1º Curso**  
**Grado en Enología**

	Crd.	Sem.
Química I	6	1
Biología I	6	1
Física	6	1
Edafología y Climatología	6	1
Fundamentos de Enología	6	1
Matemáticas	6	2
Química II	6	2
Biología II	6	2
Ecología e impacto ambiental	6	2
Microbiología	6	2

**CURSO CERO (gratuito)**

# HORARIO 1º CURSO ENOLOGÍA



**9 Sept.- 20 Dic.**

Curso 2019-20  
Enología  
1<sup>er</sup> Curso – 1<sup>er</sup> Cuatrimestre

	Lunes	Martes	Miércoles	Jueves	Viernes	
<b>08,30-9,30</b>	Fundamentos de enología	Fundamentos de enología	Fundamentos de enología	Fundamentos de enología		<b>09,30-10,30</b>
<b>09,30-10,30</b>	Edafología y climatología	Física	Química I	Edafología y climatología	Biología I	<b>09,30-10,30</b>
<b>10,30-11,30</b>	Edafología y climatología	Física	Química I	Edafología y climatología	Biología I	<b>10,30-11,30</b>
<b>11,30-12,30</b>	Física	Biología I	Física	Química I	Química I	<b>11,30-12,30</b>
<b>12,30-13,30</b>		Biología I			Química I	<b>12,30-13,30</b>
<b>13,30-14,30</b>						<b>13,30-14,30</b>
<b>16,30-17,30</b>						<b>16,30-17,30</b>
<b>17,30-18,30</b>						<b>17,30-18,30</b>
<b>18,30-19,30</b>						<b>18,30-19,30</b>
<b>19,30-20,30</b>						<b>19,30-20,30</b>
	Lunes	Martes	Miércoles	Jueves	Viernes	

# HORARIO 1º CURSO ENOLOGÍA



**28 Ene. - 14 Mayo**

Curso 2019-20  
Enología  
1<sup>er</sup> Curso – 2º Cuatrimestre

	Lunes	Martes	Miércoles	Jueves	Viernes	
08,30-09,30		Química II	Química II	Química II		09,30-10,30
09,30-10,30		Ecología e impacto ambiental	Biología II	Ecología e impacto ambiental		09,30-10,30
10,30-11,30		Ecología e impacto ambiental	Biología II	Ecología e impacto ambiental		10,30-11,30
11,30-12,30		Matemáticas		Matemáticas		11,30-12,30
12,30-13,30		Matemáticas		Matemáticas		12,30-13,30
13,30-14,30				Biología II		13,30-14,30
16,30-17,30	Química II		Microbiología			16,30-17,30
17,30-18,30	Microbiología		Microbiología			17,30-18,30
18,30-19,30	Microbiología					18,30-19,30
19,30-20,30						19,30-20,30
	Lunes	Martes	Miércoles	Jueves	Viernes	



Octubre – Noviembre 2018

Lunes	Martes	Miércoles	Jueves	Viernes
1 Biología (Laboratorio)	2	3 Biología (Laboratorio)	4	5 Química (Entrega ejercicios)
8 Biología (Laboratorio)	9	10 Biología (Laboratorio)	11 Álgebra (Control)	12
15 Biología (Laboratorio)	16	17 Química (Entrega ejercicios)	18	19
22	23	24	25 Química (Prueba progreso)	26 Química (Laboratorio GI, Entrega ejercicios)
29	30 Álgebra (Cuestionario)	31 Química (Laboratorio GI, GII)	1 nov	2 nov

**Cronograma de actividades 2018-19**

Noviembre 2018

Lunes	Martes	Miércoles	Jueves	Viernes
5 Física (Prácticas GI, GII, GIII)	6	7 Física (Prácticas GIII) Química (Laboratorio GII)	8 Física (1º Parcial)	9
12 Física (Prácticas GI)	13 Física (Prácticas GII)	14 Física (Prácticas GIII)	15	16
19 Expresión Gráfica (1º Prueba progreso) (Límite Entrega prácticas)	20	21 Química (Entrega ejercicios)	22	23 Química (Prueba progreso) Biología (Jornadas Micológicas)
26	27	28 Física (Prácticas GIII)	29	30

**Cronograma de actividades 2018-19**

Diciembre 2018

Lunes	Martes	Miércoles	Jueves	Viernes
3 Álgebra (Parcial)	4	5	6	7
10 Física (Prácticas GI)	11 Física (Prácticas GII)	12 Física (Prácticas GIII)	13	14 Biología (Examen) (Entrega Cuaderno práctica)
17	18 Química (Entrega Ejercicios)	19 Química (Prueba progreso)	20 Expresión Gráfica (2º Prueba progreso)	21 Química (Entrega Memoria Prácticas)

**Cronograma de actividades 2018-19**



INSTALACIONES DEL CENTRO



CRÉDITOS ECTS



NORMATIVAS ESPECÍFICAS GRADOS



PROGRAMACIÓN DE 1º CURSO



SERVICIOS DE LA UCLM



RELACIONES EXTERNAS

## SERVICIOS DE LA UCLM

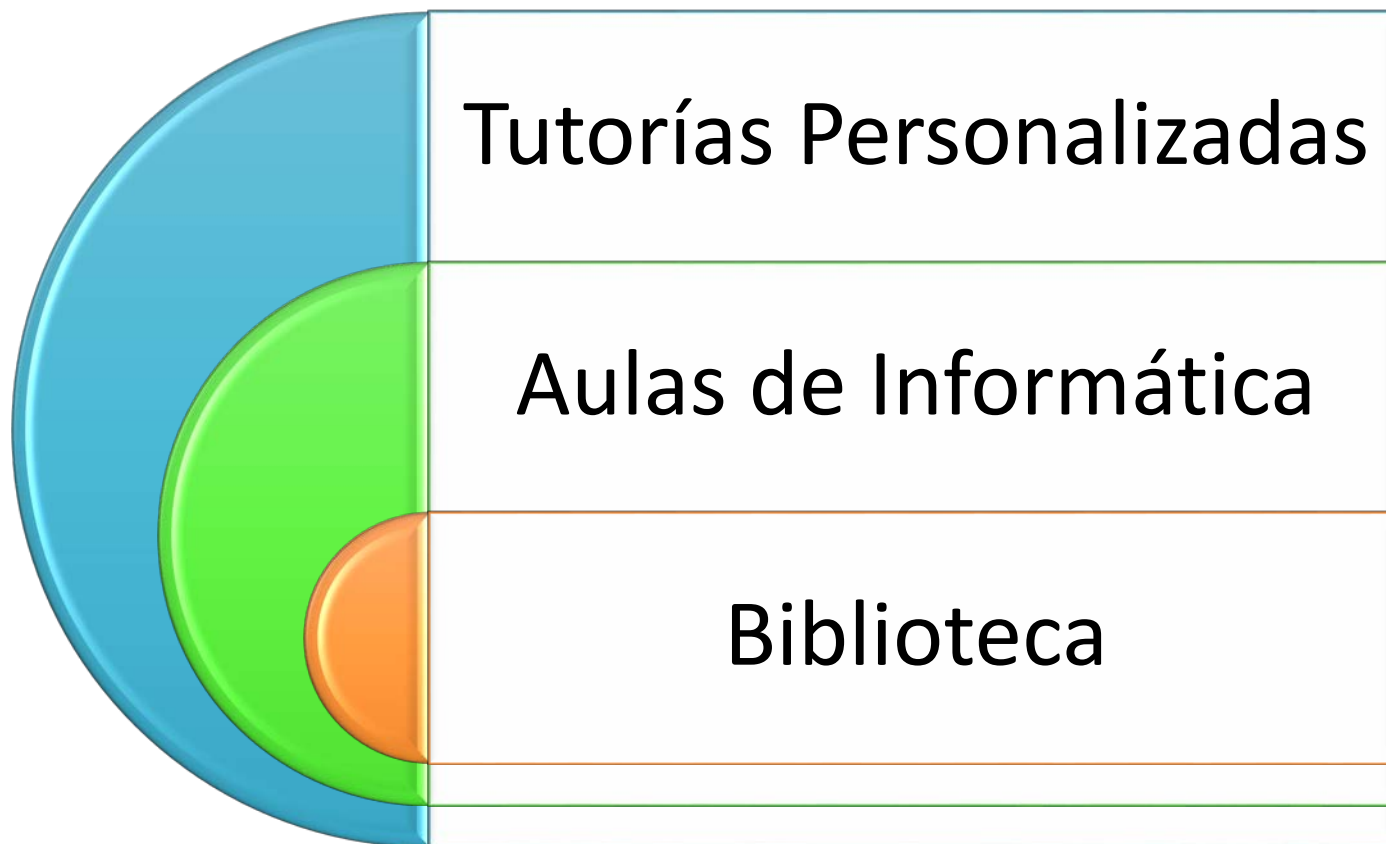



INSTALACIONES DEL CENTRO



CRÉDITOS ECTS



NORMATIVAS ESPECÍFICAS GRADOS



PROGRAMACIÓN DE 1º CURSO



SERVICIOS DE LA UCLM

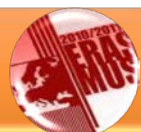

RELACIONES EXTERNAS

## RELACIONES EXTERNAS

Programas de Intercambio:  
ERASMUS, SENECA, ...

Prácticas en Empresa

---

Encuesta a alumnos de 1º curso

## Más Información sobre las Titulaciones y la Escuela:



<https://www.uclm.es/ciudad-real/agronomos/>



AgronomoCR\_UCLM



agronomoscr



# BIENVENIDOS

ESCUELA TÉCNICA SUPERIOR DE  
INGENIEROS AGRÓNOMOS  
DE CIUDAD REAL

CURSO 2019-20